



XI CONGRESSO INTERNACIONAL DE AGROECOLOGIA – MOÇAMBIQUE 2026

INSTITUTO SUPERIOR POLITÉCNICO DE GAZA (ISPG)

ORIENTAÇÕES GERAIS PARA OS PARTICIPANTES DO XI CONGRESSO DE AGROECOLOGIA

1. CHEGADA E LOGÍSTICA

O congresso realiza-se no Instituto Superior Politécnico de Gaza (ISPG), localizado no Posto Administrativo de Lionde, distrito de Chókwe, Província de Gaza em Moçambique. O local de realização dista cerca de 200 km de Maputo, capital do país onde se localiza o Aeroporto Internacional de Mavalane, local de chegada dos convidados.

A organização terá carrinhas identificadas no Aeroporto em horários específicos (um na manhã e um a tarde). A viagem dura cerca de 3h:30min.

2. CLIMA E O QUE VESTIR

O Tempo: O Chókwè é quente. O sol é intenso com temperaturas entre **28°C e 36°C**.

Vestuário: Roupa leve (algodão/linho). Para o congresso: *Casual de Negócios*. Para as visitas de campo: *Chapéu, sapatos fechados confortáveis e protetor solar*.

Noites: Leve um agasalho leve, pois a temperatura pode cair ligeiramente ao entardecer.

3. CULTURA E COSTUMES LOCAIS

Moçambique é a terra da boa hospitalidade.

- **Língua:** Português (Oficial) e Changana (Local).
- **Respeito:** A hierarquia e a idade são valorizadas. Saudações formais são apreciadas.
- **Gastronomia:** Não saia sem provar a Xiginha (tradicional de Gaza) ou a Matapa.

4. SAÚDE E BEM-ESTAR

- **Malária:** Zona endémica. Use repelente e vista mangas compridas ao pôr-do-sol.
- **Água:** Beba sempre água engarrafada ou filtrada.
- **Segurança:** Chókwè é uma cidade calma, mas evite exhibir objectos de valor em locais isolados à noite.

5. TURISMO E HISTÓRIA

- Regadio do Limpopo:** Conheça o "Celeiro de Moçambique", o maior sistema de irrigação do país.
- Praia de Bilene:** Águas cristalinas ideais para relaxar após o congresso.
- Mandlakazi:** Casa histórica de Eduardo Chivambo Mondlane, fundador e primeiro Presidente da Frente de Libertação de Moçambique e arquitecto de Unidade Nacional.
- Xilembene:** Terra Natal de Samora Moisés Machel, primeiro presidente de Moçambique independente.
- Parque Nacional do Limpopo (PNL):** Santuário de vida selvagem, localizado nos distritos de Chicualacuala e Massingir, com aproximadamente 11.230 km². É possível encontrar elefantes, leões, leopardos, búfalos e uma vasta gama de antílopes. É um dos locais a ser visitado pelos congressistas no último dia do congresso. Site do parque: <https://parquelimpopo.gov.mz/pt/>

6. MOEDA LOCAL

Moçambique tem como moeda local o Metical (MZN). As notas circulam em denominações de 20, 50, 100, 200, 500 e 1000 meticais. As moedas circulam em denominações de 1, 2, 5 e 10 meticais.

Pagamentos em cartões visa são aceites em hotéis e estabelecimentos maiores, mas é essencial ter numerário como garantia (nem todos estabelecimentos usam cartão visa).

Recomenda-se realizar a troca de moeda em casas de câmbio oficiais ou bancos no aeroporto ou em centros urbanos.

Para facilitar o seu planeamento, confira os valores médios de conversão (Estimativa de Março de 2026):

Moeda Estrangeira	Símbolo	Valor em Meticais (MZN)
Dólar Americano	1 USD	~ 63,90 MZN
Euro	1 EUR	~ 73,75 MZN
Real Brasileiro	1 BRL	~ 12,02 MZN

7. ALOJAMENTO

Aqui está um quadro resumo das possibilidades de alojamento disponíveis:

Localização	Distância ao ISPG	Preço Médio (Noite)
Chókwè	Cerca de 15 km do ISPG	2.500 - 5.000 MZN
Macia	Cerca de 60 km do ISPG	1.500 - 3.500 MZN
Bilene (praia)	Cerca de 90 km do ISPG	4.000 - 12.000 MZN

Detalhes:

1. Cantinho da Soneca

- Número de quartos: 15 quartos
- Estado de conservação: Todos os quartos em boas condições para receber hóspedes.
- **Preços por quarto:**
 - 8 quartos a 2.850,00/dia
 - 6 quartos a 3.500,00/dia
 - 1 quarto a 4.000,00/dia
- **Serviços adicionais:**
 - Pequeno-almoço incluso
 - Sala de reuniões com capacidade para **35 pessoas**
- **Observações:**
 - Alojamento limpo e funcional, ideal para grupos pequenos e reuniões para pequenos grupos.
 - **~ 10km do local do evento.**



Contacto (WhatsApp): +258 868250403

2. Hotel Limpopo

- Estado do hotel: totalmente reabilitado, em excelentes condições
- Capacidade de alojamento: Até 23 hóspedes
- Preços por quarto:
 - 2 quartos a 4.000,00/dia
 - 20 quartos a 3.200,00/dia
 - 1 quarto (executivo) a 6.500,00/dia
- **Serviços adicionais**
 - Wi-Fi gratuito em todos os quartos
 - Sala grande de reuniões (em fase final de reabilitação)
 - Pequeno-almoço incluso

- **Observações:**
 - Óptima opção para alojamento. A disponibilidade de Wi-Fi é um diferencial positivo.
 - **~10km do local do evento.**



Contacto (WhatsApp): +258 878586600 / +258 828586600

3. Caritas

- Capacidade de alojamento: 7 hóspedes
- Preços dos quartos:
 - Entre 2.500,00 e 3.000,00/dia
- Infraestrutura adicional:
 - Sala de reuniões com capacidade para 250 pessoas, custo da sala: 25.000,00/dia
- Observações:
 - Excelente infraestrutura para realização de sessões, seminários ou encontros com muitos participantes.
 - Alojamento limitado e não oferece perfeitas condições.
 - **~ 10km do local do evento.**



Contacto (WhatsApp): +258 855152420

4. Hotel Villus

- **Capacidade de alojamento: 30 hóspedes**
- **Preços por quarto:**
 - 1 quarto a 6.300,00/dia
 - 8 quartos a 4.800,00/dia
 - 15 quartos a 3.800,00/dia
- **Sala de reuniões:**
 - Capacidade para 150 pessoas
 - Custo de aluguer: 23.000,00/dia
- **Observações:**
 - Sala de reuniões adequada para eventos de média dimensão.
 - **~ 10km do local do evento.**

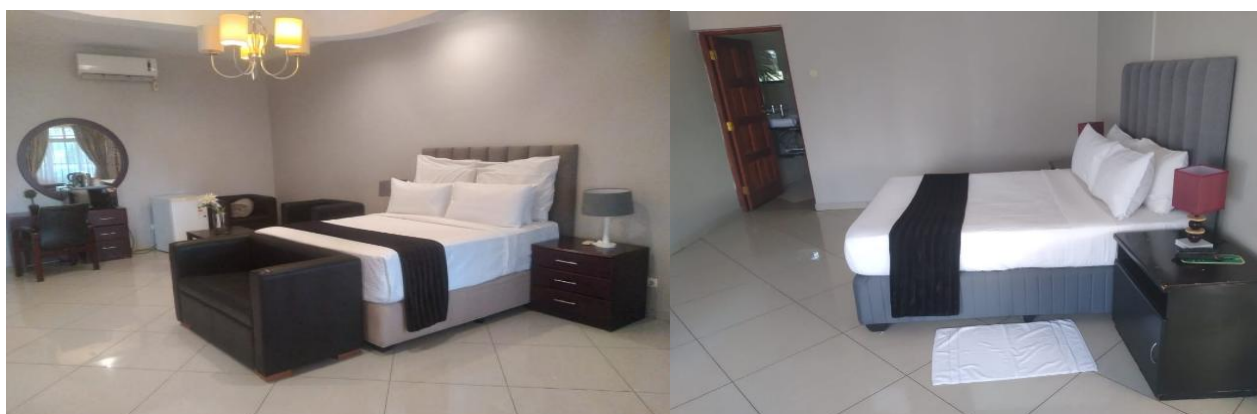

Contacto (WhatsApp): +258 879715114

5. Complexo Paraíso Tropical

- **Preços:**
 - Casa T1 a 3 500,00/dia
 - Casa T2 a 6 000,00/dia
 - Casa T3 a 9 000,00/dia
- **Serviços adicionais:**
 - Sala de Conferências;
 - Restaurante
- **Observações:**
 - Alojamento limpo e funcional, ideal para grupos grandes, que estejam apenas preocupado em acomodação.
 - **~ 90km do local do evento**

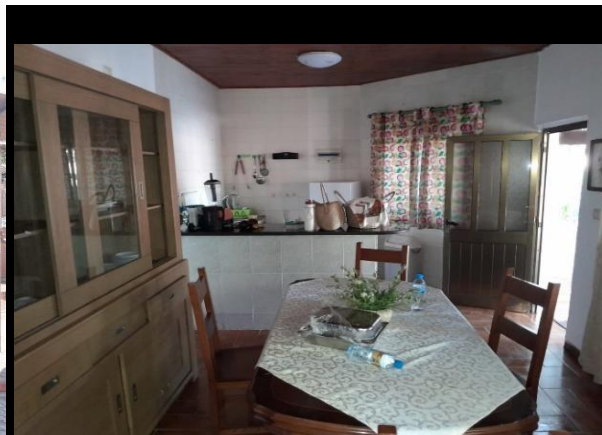

Contacto (WhatsApp): +258 862134963

6. Golden Village

- **Preços:**
 - 8 Casas T2 a 8000,00/dia
- **Serviços adicionais:**
 - Piscina;
 - Copeira.

- **Observações:**
 - Alojamento limpo e funcional, ideal para grupos grandes.
 - **~90 Km do Local do Evento**



Contacto (WhatsApp): +258 855095697

7. ABC Village

- **Preços:**
 - 4 Casas T2 a 8000,00/dia
- **Serviços adicionais:**
 - Piscina (não recomendada);
 - Copeira.
- **Observações:**
 - Alojamento limpo e funcional, ideal para grupos grandes.
 - **~90 Km do Local do Evento**



Contacto (WhatsApp): +258 874927924 / 84802924

8. Club Lodge Bilene

- **Capacidade de alojamento: 78 hóspedes**
- **Preços:**
 - Casas T2 a 13 000,00/dia
 - Casas T3 a 16 000,00/dia
 - Casas T4 a 21 000,00/dia
- **Serviços adicionais:**
 - Oferece várias actividades
 - Vista ao Mar
- **Observações:**
 - Recomenda-se para hóspedes interessados em turismo, com actividades diversas.
 - **~90 Km do Local do Evento**



Contacto (WhatsApp): +258 845851225 / 875851222

Site: www.dreamresorts.co.za

9. SunSet

Capacidade de alojamento: 8 hóspedes

- **Preços:**
 - 8 Quartos Suits a 5 000,00/dia
- **Serviços adicionais:**
 - Restaurante
 - Vista ao Mar
- **Observações:**
 - O layout do local não é muito convidativo, contudo, com bons quartos e de frente ao mar.
 - **~90 Km do Local do Evento**

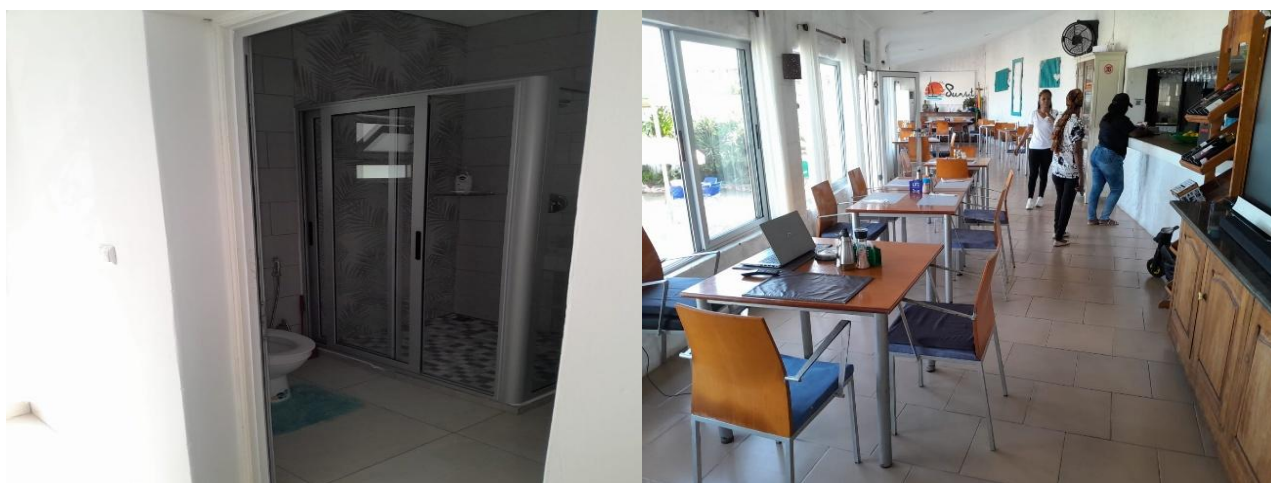

Contacto (WhatsApp): +258855288875

10. Aquarius

Capacidade de alojamento: 8 hóspedes

- **Preços:**
 - 46 Quartos Suits a partir de 3 500,00 a 5 500,00/dia
- **Serviços adicionais:**
 - Vista ao Mar
- **Observações:**
 - O layout do local não é muito convidativo, contudo, com bons quartos e de frente ao mar.
 - **~90 Km do Local do Evento**



Contacto (WhatsApp): +258873532701 / 846418000

11. Ndzimane Complexo

- **Capacidade de alojamento: 78 hóspedes**
- **Preços:**
 - Casas T1 a 4 500,00/dia
 - Casas T2 a 6 000,00/dia
 - 4 Quarto Suits – completa a 3 000,00/dia
- **Serviços adicionais:**
 - Piscina
 - Copeira
 - 200m da Praia
- **Observações:**
 - Boas acomodações, tendo que se deslocar para passa refeições.
 - **~90 Km do Local do Evento**



Contacto (WhatsApp): +258 840258964

12. San Martinho

- **Preços:**

-
- Casas T1 a 23 901,00/dia/ Sem Piscina Privada
- Casas T2 a 32 400,00/dia/ Sem Piscina Privada
- Casas T3 a 52 901,00/dia/ Sem Piscina Privada
- 4 Quarto Suits a 16 342,00/dia
- Todas as casas com vista ao Mar

- **Serviços adicionais:**

- Piscina
- Desportos Aquáticos
- Golf
- Ginásio
- SPA
- Restaurante
- Bar e Café
- Passeios de Barco

- **Observações:**

- Excelentes acomodações, casas perfiladas ao longo da praia, o mais recomendado pois oferece todos os serviços aos hóspedes, evitando necessidade de mais deslocações.
- **~90 Km do Local do Evento**

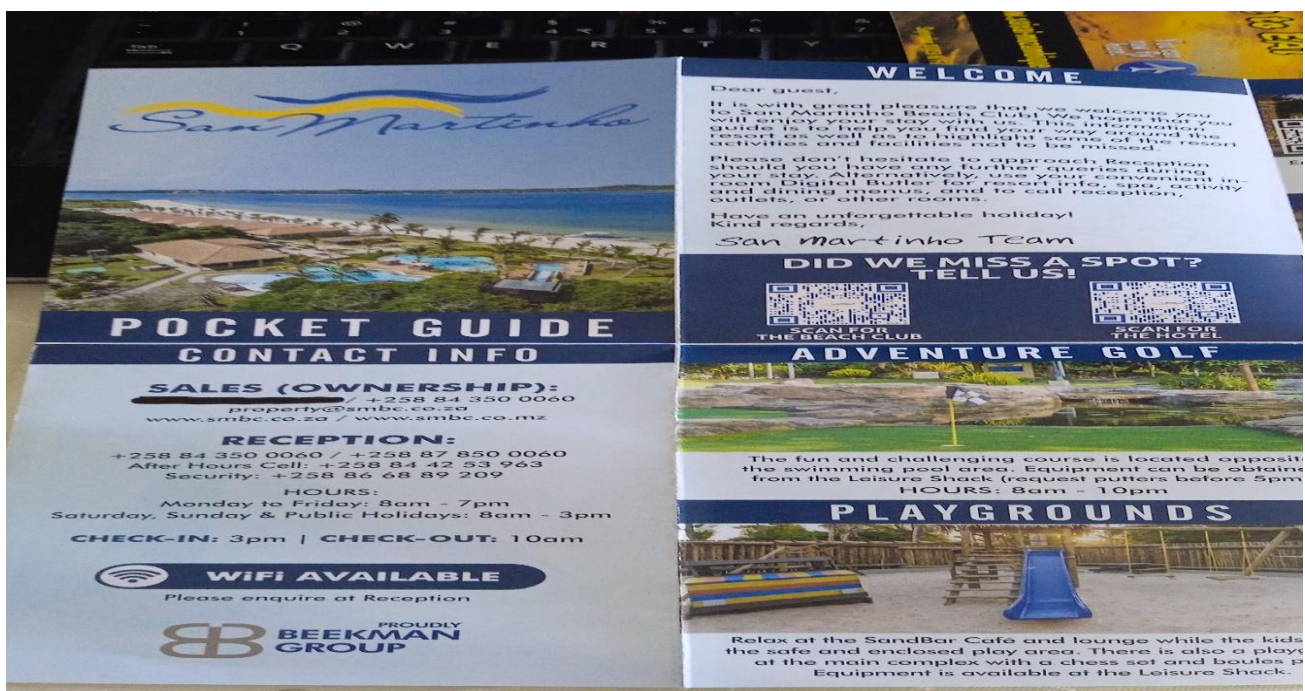

Contacto (WhatsApp): +258843500060 / 878500060 / 844253963

Site: www.smbc.co.mz/www.smbc.co.mz

13. Residencial Hotel

- **Preços:**
 - Casas T1 a 5 000,00/dia
 - Casas T2 a 7 000,00/dia
 - A 600m da Praia
- **Serviços adicionais:**
 - Piscina
 - Bar e Café
 - Copeira
 -
- **Observações**
 - Excelentes acomodações, para pequenos grupos que optam pela privacidade.
 - **~90 Km do Local do Evento**

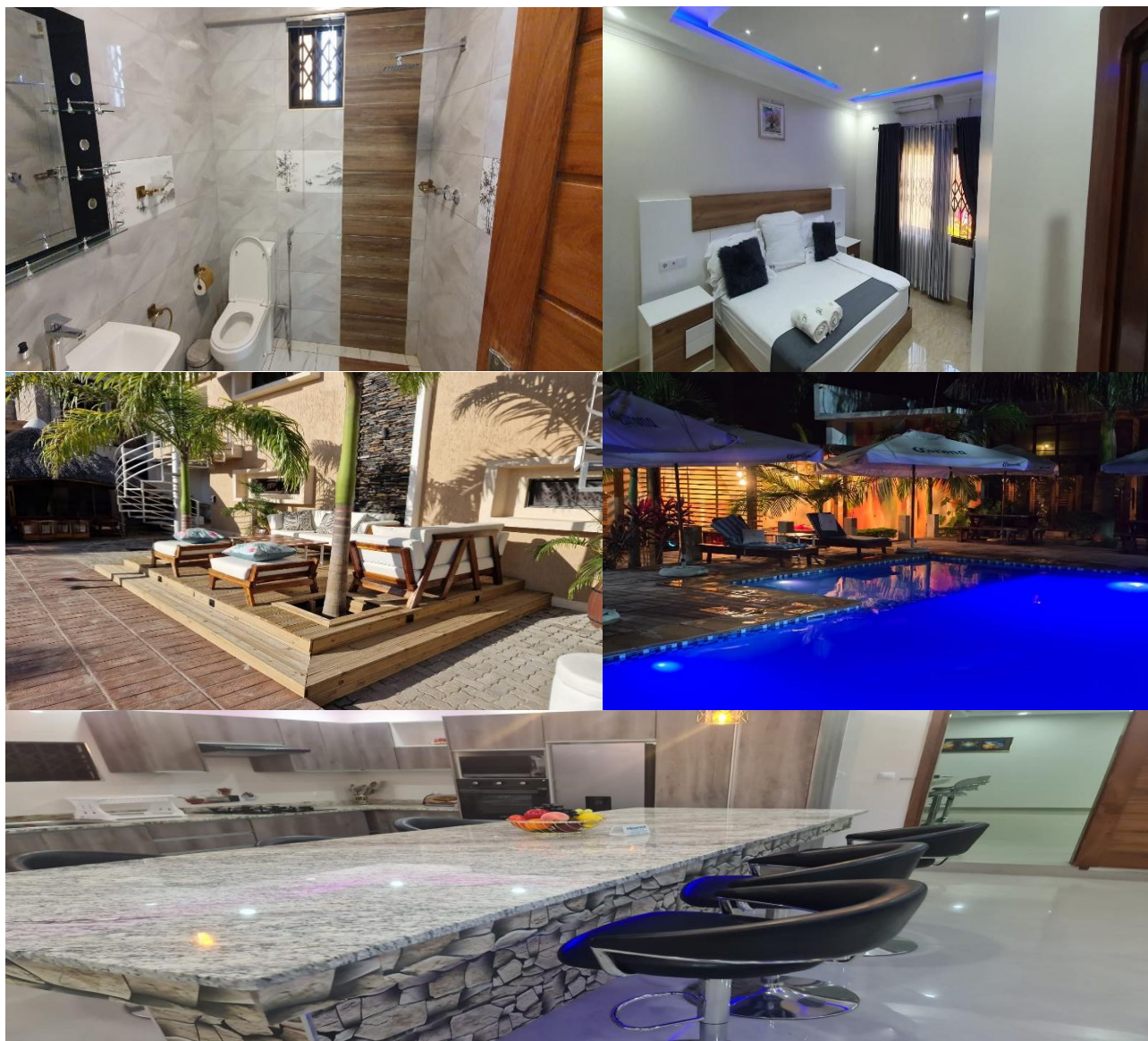

Contacto (WhatsApp): +258 875918433

14. Casa Amarela

- **Preços:**
 - 2 Casas gémeas T3 a 12 000,00/dia-Cada uma.
 - A 1Km da Praia
- **Serviços adicionais:**
 - Copeira
- **Observações:**
 - Serve para Grupos grandes, focados apenas para uma acomodação confortável.
 - **~90 Km do Local do Evento**



Contacto (WhatsApp): +258 843632068

15. Vila Espanhola

- **Preços:**
 - 4 Casas T1 a 6 250,00/dia
 - 2 Casas T2 a 7 750,00/dia
 - 8 Quartos Suits a 5 500,00/dia\
 - Vista ao Mar
- **Serviços adicionais:**
 - Piscina
 - Bar
 - Restaurante
 - Sala de Jogos
- **Observações:**
 - Excelentes acomodações, recomendado pois oferece serviços completos.
 - **~90 Km do Local do Evento**



Contacto (WhatsApp): +258 84 4527893 / 87 666641

16. Vila Boene

- **Preços:**
 - 17 Casas T2 a 4000,00/dia
 - A 300m da Praia
- **Serviços adicionais:**
 - Copeira
- **Observações:**
 - Boas acomodações, recomendado para grupos grandes. Devendo se deslocar para passar as refeições.
 - **~90 Km do Local do Evento**

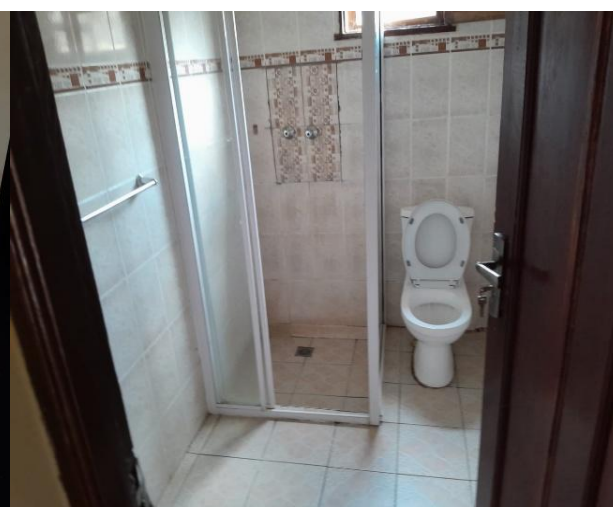

Contacto (WhatsApp): +258 85 5121567

17. Luxe Lodge Macia

- **Preços:**
 - 12 Quartos Suits a 2 500,00 e 3 500,00/dia
- **Observações:**
 - Boas acomodações, oferece apenas acomodações.
 - **~60Km do local do evento**



Contacto (WhatsApp): +258 84 4527893 / 87 666641

18. Tinga Birds View Resort

- **Oferece casas:**
 - Oferece casas aos Hóspedes
 - Todas as casas com vista ao Mar
- **Serviços adicionais:**
 - Piscina
 - Desportos Aquaticos
 - Restaurante
 - Passeios de Barco
- **Observações:**
 - Excelentes acomodações, recomendado pois oferece todos os serviços aos hóspedes, evitando deslocações adicionais.
 - **~90Km do local do evento**



Contacto (WhatsApp): +258 84 4050720 / 87 4050719

19. CFM Bilene Risort

- **Preços:**

- 4 Casas T1 a 3 500,00/dia
- 2 Casas T2 a 5 000,00/dia
- Vista ao Mar

- **Observações:**

- Boas acomodações, localizadas no centro da vila, facilitando deslocações a pé para restaurantes e outros locais essenciais.
- **~90Km do local do evento**



Contacto (WhatsApp): +258 87 0899769

20. Shongili Lodge

- **Oferece:**
 - Oferece casas
 - Quartos
 - Todas as casas com vista ao Mar (faz-se uma travessia de Barco para o Lodge)
- **Serviços adicionais:**
 - Passeios Aquáticos
 - Restaurante
 - Passeios de Barco
- **Observações:**
 - Boas acomodações, rrecomendado para hóspedes que apreciam ambientes rústicos. Da Vila de Bilene, os hóspedes devem fazer uma travessia a barco para o lodge que se localiza em outra margem.
- **~90Km do local do evento**

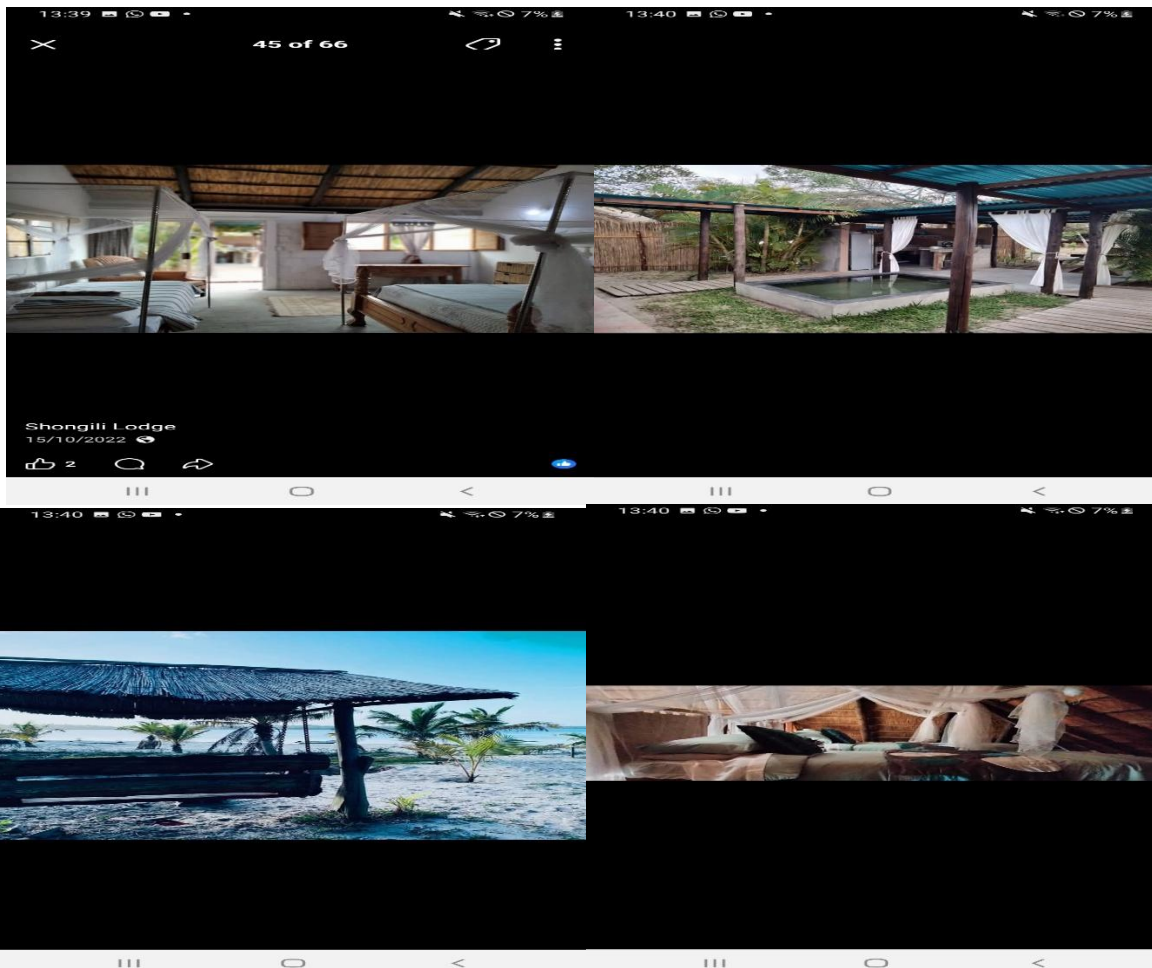

Contacto +27 824891788

Facebook: Shongili Lodge

Nota 1:

Pode também consultar essas informações via

Geovisualização através do Link:

https://www.google.com/maps/d/u/0/edit?mid=1X_KcG8GZ1kxAv_mDBorNG7Y-yJYLjOQ4&usp=sharing

8. REFEIÇÕES - PREÇOS

Refeições fora do local do congresso (valores médios estimados)

Município	Económico (Bancas)	Médio (Restaurantes)	Superior (Hotéis/Resorts)
Chókwè	250 - 400 MZN	450 - 700 MZN	800+ MZN
Macia	200 - 350 MZN	400 - 600 MZN	750+ MZN
Bilene	400 - 600 MZN	700 - 1.200 MZN	1.500+ MZN

Água e Bebidas: Uma garrafa de água de 1.5L custa entre 50 e 70 MZN em lojas, mas pode chegar aos 120 MZN em restaurantes no Bilene.

Refeições no Local do Congresso (em meticais)

	Almoco	Valor
1	1/4 frango a zambeziana	280.00
2	1/2 frango azambeziana	550.00
3	Picanha a brasileira	1,350.00
4	Bife com natas e cogumelos	650.00
5	Bife aporuguesa	750.00
6	Bife completo	550.00
7	Matapa com carangueijo ou camarao	350.00
8	couve ou folhas de abobora com coco, amendoim e camarao	350.00
9	carril de carangueijo	450.00
10	carril de camarao	450.00
11	Xiguiinha de cacana	350.00
12	Caldeirada de peixe	350.00
13	Moqueca de peixe	450.00
14	Caldeirada de cabrito	400.00
15	Cabrito a indiana	400.00
16	Camarao frito	750.00
17	Camarao tigre grelhado	1,200.00
18	Lulas grelhadas ou fritas	950.00
19	Tilapia media	750.00
20	Feijoada de lulas	450.00
#	Guarnicoes para os pratos principais	
1	Arroz	
2	Batata frita	
3	Xima	
4	Saladas, vegetais ou legumes	

	PequenoAlmoco	
1	Prego no pao	200.00
2	prego no prato	400.00
3	Omolete simples	250.00
4	Omolete de atum	280.00
5	Omolete de camarao	380.00
6	omolete vegetariana	400.00
7	Sandes de ovo	60.00
8	Sandes de ovo e queijo	100.00
9	Sandes mista	150.00
10	Hamburguer simples	150.00
11	Hamburguer completo	230.00
12	Tosta de queijo	100.00
13	tosta de atum	180.00
14	tosta de fango	200.00
15	tosta mista	200.00
#	bebidas quentes	Valor
1	Chas diversos	70.00
2	Café expresso	100.00
3	Café descafeinado	120.00
4	Chocolate quente	120.00
5	Capuccino	120.00
6	Leite quente	100.00
#	Pizzas	Valor
1	Margarita	500.00
2	Frango	550.00
3	Mexicana	550.00
4	4 Estacoes	600.00
5	Mariscos	750.00

9. VISTOS

Para a facilitação dos vistos, por favor enviem a informação seguinte para o email: scheila.bazar@ispg.ac.mz. Os documentos serão enviados a autoridade competente para fins de facilitação de vistos.

- Nome completo;
- Cópia de passaporte;
- Simulação de pagamento de bilhete;
- Simulação de reserva de hospedagem.

10. CONTACTOS DE APOIO

Chamada e WhatsApp

- **+258 87 495 9289**
- **+258 82 567 3352**