



XI CONGRESSO INTERNACIONAL DE AGROECOLOGIA – MOÇAMBIQUE 2026

INSTITUTO SUPERIOR POLITÉCNICO DE GAZA (ISPG)

ORIENTAÇÕES GERAIS PARA OS PARTICIPANTES DO XI CONGRESSO DE AGROECOLOGIA

1. CHEGADA E LOGÍSTICA

O congresso realiza-se no Instituto Superior Politécnico de Gaza (ISPG), localizado no Posto Administrativo de Lionde, distrito de Chókwe, Província de Gaza em Moçambique. O local de realização dista cerca de 200 km de Maputo, capital do país onde se localiza o Aeroporto Internacional de Mavalane, local de chegada dos convidados.

A organização terá carrinhas identificadas no Aeroporto em horários específicos (um na manhã e um a tarde). A viagem dura cerca de 3h:30min.

2. CLIMA E O QUE VESTIR

O Tempo: O Chókwè é quente. O sol é intenso com temperaturas entre **28°C e 36°C**.

Vestuário: Roupa leve (algodão/linho). Para o congresso: *Casual de Negócios*. Para as visitas de campo: *Chapéu, sapatos fechados confortáveis e protetor solar*.

Noites: Leve um agasalho leve, pois a temperatura pode cair ligeiramente ao entardecer.

3. CULTURA E COSTUMES LOCAIS

Moçambique é a terra da boa hospitalidade.

- **Língua:** Português (Oficial) e Changana (Local).
- **Respeito:** A hierarquia e a idade são valorizadas. Saudações formais são apreciadas.
- **Gastronomia:** Não saia sem provar a Xiginha (tradicional de Gaza) ou a Matapa.

4. SAÚDE E BEM-ESTAR

- **Malária:** Zona endémica. Use repelente e vista mangas compridas ao pôr-do-sol.
- **Água:** Beba sempre água engarrafada ou filtrada.
- **Segurança:** Chókwè é uma cidade calma, mas evite exhibir objectos de valor em locais isolados à noite.

5. TURISMO E HISTÓRIA

- Regadio do Limpopo:** Conheça o "Celeiro de Moçambique", o maior sistema de irrigação do país.
- Praia de Bilene:** Águas cristalinas ideais para relaxar após o congresso.
- Mandlakazi:** Casa histórica de Eduardo Chivambo Mondlane.
- Xilembene:** Terra Natal de Samora Moisés Machel, primeiro presidente de Moçambique independente.
- Parque Nacional do Limpopo (PNL):** Santuário de vida selvagem, localizado nos distritos de Chicualacuala e Massingir, com aproximadamente 11.230 km². É possível encontrar elefantes, leões, leopardos, búfalos e uma vasta gama de antílopes. É um dos locais a ser visitado pelos congressistas no último dia do congresso.

6. MOEDA LOCAL

Moçambique tem como moeda local o Metical (MZN). As notas circulam em denominações de 20, 50, 100, 200, 500 e 1000 meticais. As moedas circulam em denominações de 1, 2, 5 e 10 meticais.

Pagamentos em cartões visa são aceites em hotéis e estabelecimentos maiores, mas é essencial ter numerário como garantia (nem todos estabelecimentos usam cartão visa).

Recomenda-se realizar a troca de moeda em casas de câmbio oficiais ou bancos no aeroporto ou em centros urbanos.

Para facilitar o seu planeamento, confira os valores médios de conversão (Estimativa de Março de 2026):

Moeda Estrangeira	Símbolo	Valor em Meticais (MZN)
Dólar Americano	1 USD	~ 63,90 MZN
Euro	1 EUR	~ 73,75 MZN
Real Brasileiro	1 BRL	~ 12,02 MZN

7. ALOJAMENTO

Aqui está um quadro resumo das possibilidades de alojamento disponíveis:

Localização	Distância ao ISPG	Preço Médio (Noite)
Chókwè	Cerca de 15 km do ISPG	2.500 - 5.000 MZN
Macia	Cerca de 60 km do ISPG	1.500 - 3.500 MZN
Bilene (praia)	Cerca de 90 km do ISPG	4.000 - 12.000 MZN

Detalhes:

1. Cantinho da Soneca

- Número de quartos: 15 quartos
- Estado de conservação: Todos os quartos em boas condições para receber hóspedes.
- **Preços por quarto:**
 - 8 quartos a 2.850,00/dia
 - 6 quartos a 3.500,00/dia
 - 1 quarto a 4.000,00/dia
- **Serviços adicionais:**
 - Pequeno-almoço incluso
 - Sala de reuniões com capacidade para **35 pessoas**
- **Observações:**
 - Alojamento limpo e funcional, ideal para grupos pequenos e reuniões para pequenos grupos.
 - **~ 10km do local do evento.**



Contacto (WhatsApp): +258 868250403

2. Hotel Limpopo

- Estado do hotel: totalmente reabilitado, em excelentes condições
- Capacidade de alojamento: Até 23 hóspedes
- Preços por quarto:
 - 2 quartos a 4.000,00/dia
 - 20 quartos a 3.200,00/dia
 - 1 quarto (executivo) a 6.500,00/dia
- **Serviços adicionais**
 - Wi-Fi gratuito em todos os quartos
 - Sala grande de reuniões (em fase final de reabilitação)
 - Pequeno-almoço incluso

- **Observações:**
 - Ótima opção para alojamento. A disponibilidade de Wi-Fi é um diferencial positivo.
 - **~10km do local do evento.**



Contacto (WhatsApp): +258 878586600 / +258 828586600

3. Caritas

- Capacidade de alojamento: 7 hóspedes
- Preços dos quartos:
 - Entre 2.500,00 e 3.000,00/dia
- Infraestrutura adicional:
 - Sala de reuniões com capacidade para 250 pessoas, custo da sala: 25.000,00/dia
- Observações:
 - Excelente infraestrutura para realização de sessões, seminários ou encontros com muitos participantes.
 - Alojamento limitado e não oferece perfeitas condições.
 - **~ 10km do local do evento.**

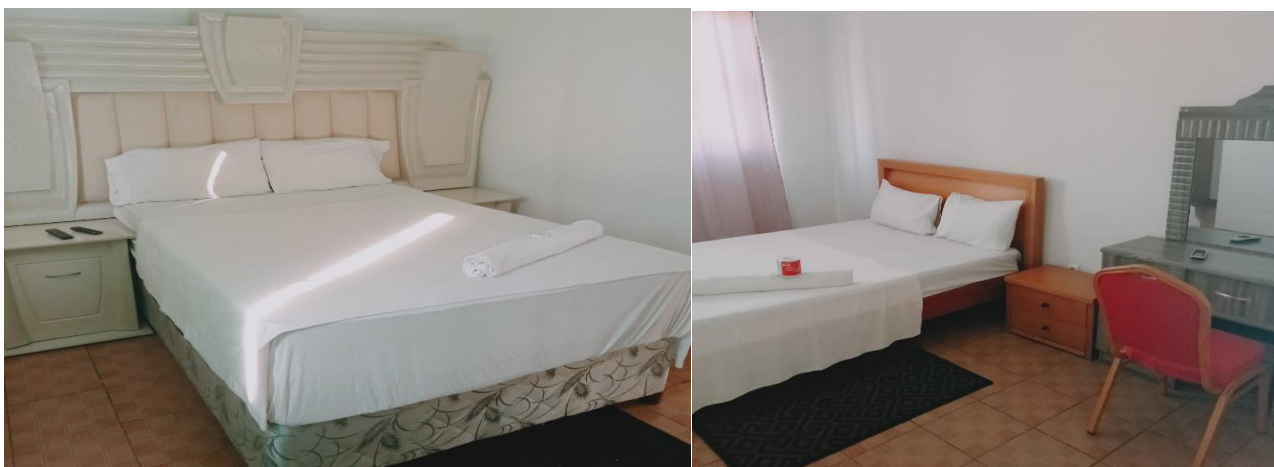

Contacto (WhatsApp): +258 855152420

4. Hotel Villus

- **Capacidade de alojamento: 30 hóspedes**
- **Preços por quarto:**
 - 1 quarto a 6.300,00/dia
 - 8 quartos a 4.800,00/dia
 - 15 quartos a 3.800,00/dia
- **Sala de reuniões:**
 - Capacidade para 150 pessoas
 - Custo de aluguer: 23.000,00/dia
- **Observações:**
 - Sala de reuniões adequada para eventos de média dimensão.
 - **~ 10km do local do evento.**

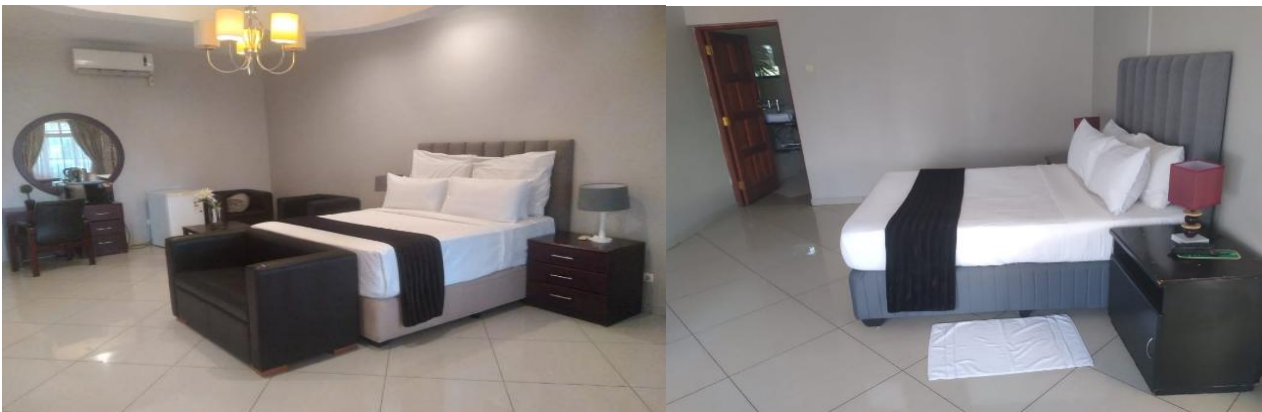

Contacto (WhatsApp): +258 879715114

5. Complexo Paraíso Tropical

- **Preços:**
 - Casa T1 a 3 500,00/dia
 - Casa T2 a 6 000,00/dia
 - Casa T3 a 9 000,00/dia
- **Serviços adicionais:**
 - Sala de Conferências;
 - Restaurante
- **Observações:**
 - Alojamento limpo e funcional, ideal para grupos grandes, que estejam apenas preocupado em acomodação.
 - **~ 90km do local do evento**

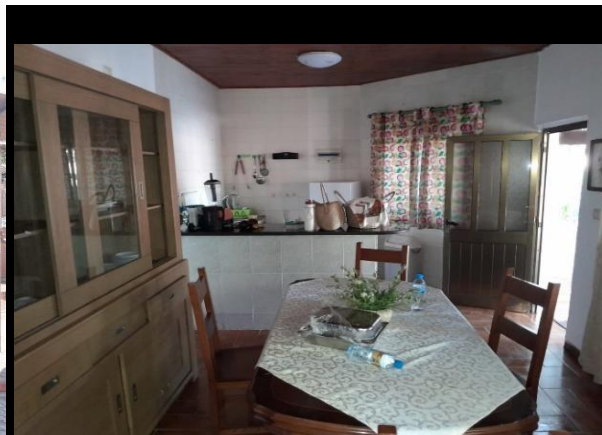

Contacto (WhatsApp): +258 862134963

6. Golden Village

- **Preços:**
 - 8 Casas T2 a 8000,00/dia
- **Serviços adicionais:**
 - Piscina;
 - Copeira.

- **Observações:**
 - Alojamento limpo e funcional, ideal para grupos grandes.
 - **~90 Km do Local do Evento**



Contacto (WhatsApp): +258 855095697

7. ABC Village

- **Preços:**
 - 4 Casas T2 a 8000,00/dia
- **Serviços adicionais:**
 - Piscina (não recomendada);
 - Copeira.
- **Observações:**
 - Alojamento limpo e funcional, ideal para grupos grandes.
 - **~90 Km do Local do Evento**



Contacto (WhatsApp): +258 874927924 / 84802924

8. Club Lodge Bilene

- **Capacidade de alojamento: 78 hóspedes**
- **Preços:**
 - Casas T2 a 13 000,00/dia
 - Casas T3 a 16 000,00/dia
 - Casas T4 a 21 000,00/dia
- **Serviços adicionais:**
 - Oferece várias actividades
 - Vista ao Mar
- **Observações:**
 - Recomenda-se para hóspedes interessados em turismo, com actividades diversas.
 - **~90 Km do Local do Evento**



Contacto (WhatsApp): +258 845851225 / 875851222

Site: www.dreamresorts.co.za

9. SunSet

Capacidade de alojamento: 8 hóspedes

- **Preços:**
 - 8 Quartos Suits a 5 000,00/dia
- **Serviços adicionais:**
 - Restaurante
 - Vista ao Mar
- **Observações:**
 - O layout do local não é muito convidativo, contudo, com bons quartos e de frente ao mar.
 - **~90 Km do Local do Evento**

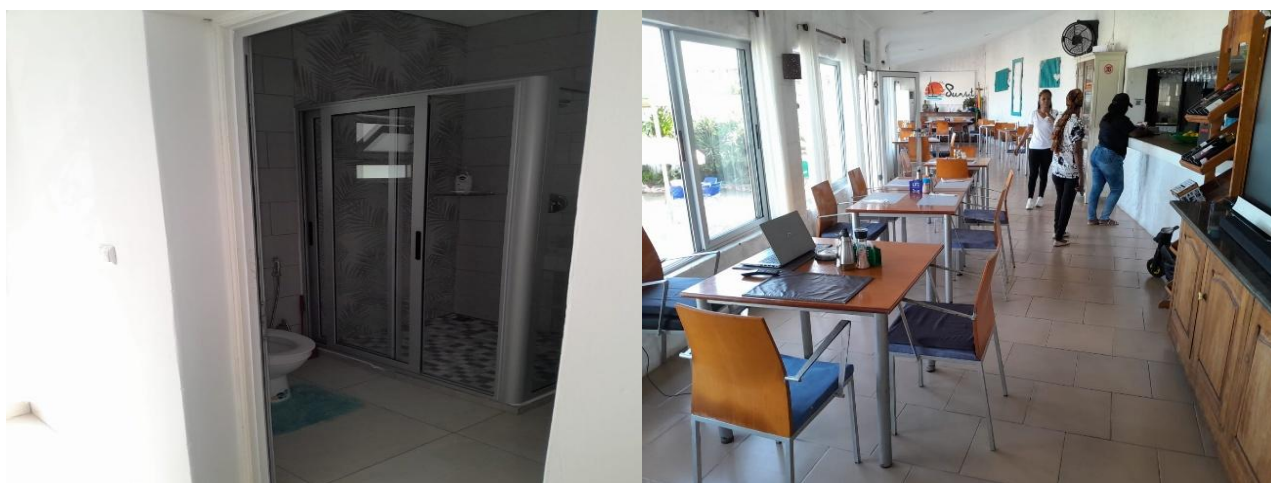

Contacto (WhatsApp): +258855288875

10. Aquarius

Capacidade de alojamento: 8 hóspedes

- **Preços:**
 - 46 Quartos Suits a partir de 3 500,00 a 5 500,00/dia
- **Serviços adicionais:**
 - Vista ao Mar
- **Observações:**
 - O layout do local não é muito convidativo, contudo, com bons quartos e de frente ao mar.
 - **~90 Km do Local do Evento**



Contacto (WhatsApp): +258873532701 / 846418000

11. Ndzimane Complexo

- **Capacidade de alojamento: 78 hóspedes**
- **Preços:**
 - Casas T1 a 4 500,00/dia
 - Casas T2 a 6 000,00/dia
 - 4 Quarto Suits – completa a 3 000,00/dia
- **Serviços adicionais:**
 - Piscina
 - Copeira
 - 200m da Praia
- **Observações:**
 - Boas acomodações, tendo que se deslocar para passa refeições.
 - **~90 Km do Local do Evento**



Contacto (WhatsApp): +258 840258964

12. San Martinho

- **Preços:**

-
- Casas T1 a 23 901,00/dia/ Sem Piscina Privada
- Casas T2 a 32 400,00/dia/ Sem Piscina Privada
- Casas T3 a 52 901,00/dia/ Sem Piscina Privada
- 4 Quarto Suits a 16 342,00/dia
- Todas as casas com vista ao Mar

- **Serviços adicionais:**

- Piscina
- Desportos Aquáticos
- Golf
- Ginásio
- SPA
- Restaurante
- Bar e Café
- Passeios de Barco

- **Observações:**

- Excelentes acomodações, casas perfiladas ao longo da praia, o mais recomendado pois oferece todos os serviços aos hóspedes, evitando necessidade de mais deslocações.
- **~90 Km do Local do Evento**

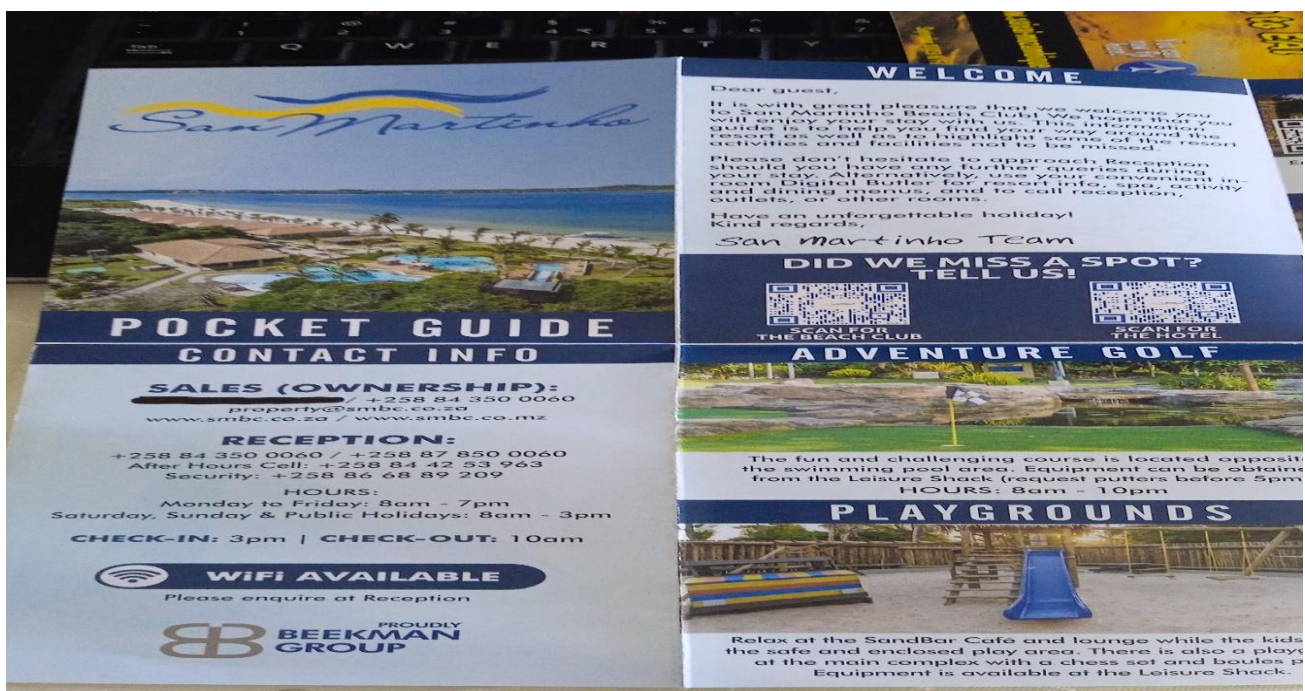

Contacto (WhatsApp): +258843500060 / 878500060 / 844253963

Site: www.smbc.co.mz/www.smbc.co.mz

13. Residencial Hotel

- **Preços:**
 - Casas T1 a 5 000,00/dia
 - Casas T2 a 7 000,00/dia
 - A 600m da Praia
- **Serviços adicionais:**
 - Piscina
 - Bar e Café
 - Copeira
 -
- **Observações**
 - Excelentes acomodações, para pequenos grupos que optam pela privacidade.
 - **~90 Km do Local do Evento**

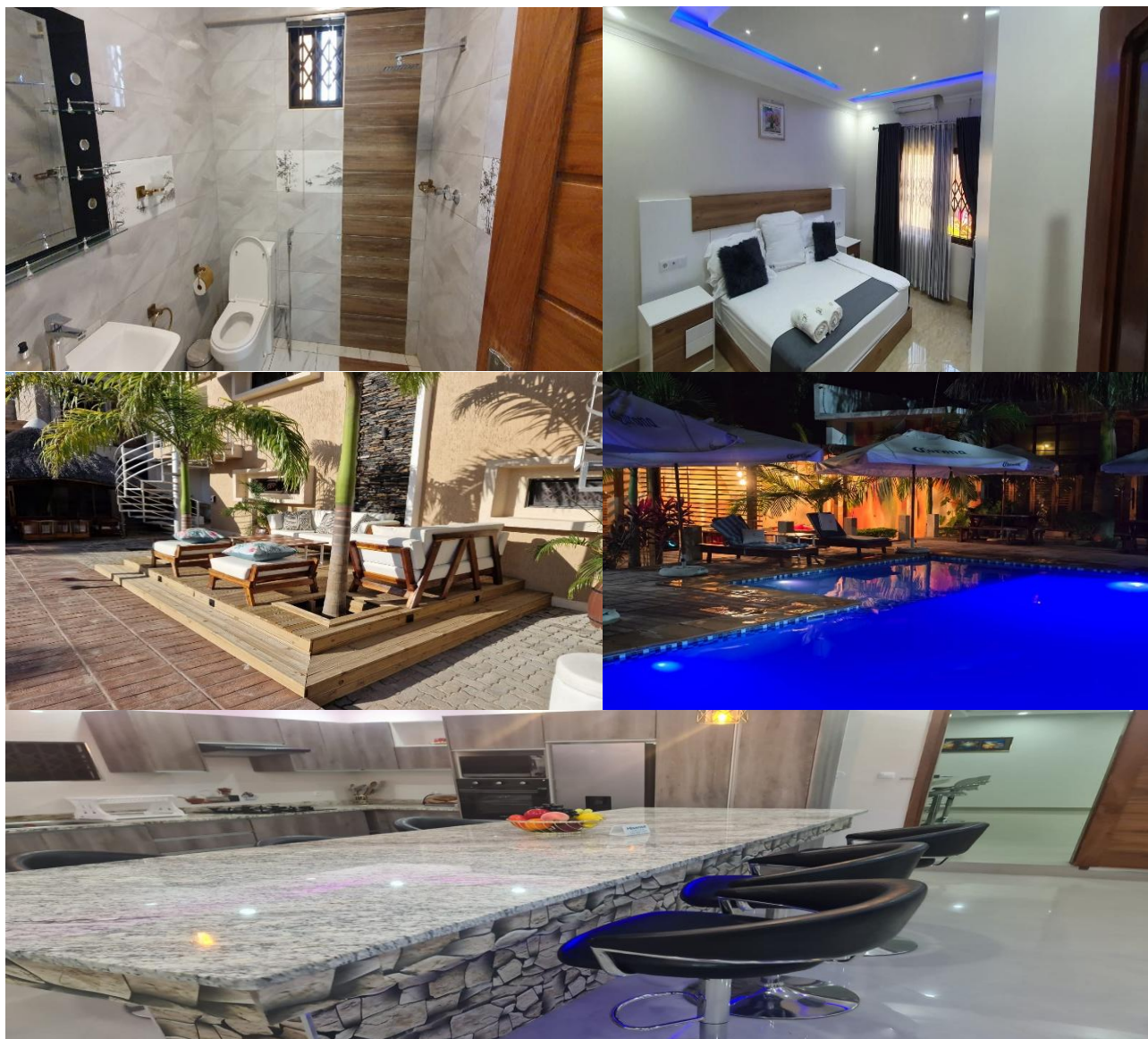

Contacto (WhatsApp): +258 875918433

14. Casa Amarela

- **Preços:**
 - 2 Casas gémeas T3 a 12 000,00/dia-Cada uma.
 - A 1Km da Praia
- **Serviços adicionais:**
 - Copeira
- **Observações:**
 - Serve para Grupos grandes, focados apenas para uma acomodação confortável.
 - **~90 Km do Local do Evento**



Contacto (WhatsApp): +258 843632068

15. Vila Espanhola

- **Preços:**
 - 4 Casas T1 a 6 250,00/dia
 - 2 Casas T2 a 7 750,00/dia
 - 8 Quartos Suits a 5 500,00/dia\
 - Vista ao Mar
- **Serviços adicionais:**
 - Piscina
 - Bar
 - Restaurante
 - Sala de Jogos
- **Observações:**
 - Excelentes acomodações, recomendado pois oferece serviços completos.
 - **~90 Km do Local do Evento**



Contacto (WhatsApp): +258 84 4527893 / 87 666641

16. Vila Boene

- **Preços:**
 - 17 Casas T2 a 4000,00/dia
 - A 300m da Praia
- **Serviços adicionais:**
 - Copeira
- **Observações:**
 - Boas acomodações, recomendado para grupos grandes. Devendo se deslocar para passar as refeições.
 - **~90 Km do Local do Evento**

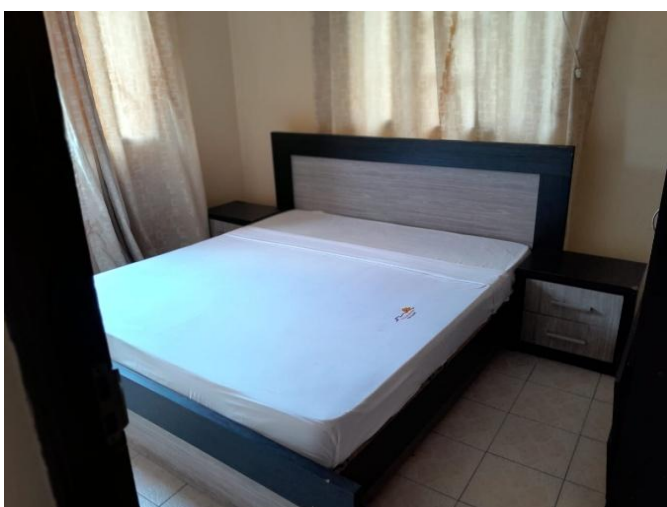

Contacto (WhatsApp): +258 85 5121567

17. Luxe Lodge Macia

- **Preços:**
 - 12 Quartos Suits a 2 500,00 e 3 500,00/dia
- **Observações:**
 - Boas acomodações, oferece apenas acomodações.
 - **~60Km do local do evento**



Contacto (WhatsApp): +258 84 4527893 / 87 666641

18. Tinga Birds View Resort

- **Oferece casas:**
 - Oferece casas aos Hóspedes
 - Todas as casas com vista ao Mar
- **Serviços adicionais:**
 - Piscina
 - Desportos Aquaticos
 - Restaurante
 - Passeios de Barco
- **Observações:**
 - Excelentes acomodações, recomendado pois oferece todos os serviços aos hóspedes, evitando deslocações adicionais.
 - **~90Km do local do evento**



Contacto (WhatsApp): +258 84 4050720 / 87 4050719

19. CFM Bilene Risort

- **Preços:**

- 4 Casas T1 a 3 500,00/dia
- 2 Casas T2 a 5 000,00/dia
- Vista ao Mar

- **Observações:**

- Boas acomodações, localizadas no centro da vila, facilitando deslocações a pé para restaurantes e outros locais essenciais.
- **~90Km do local do evento**



Contacto (WhatsApp): +258 87 0899769

20. Shongili Lodge

- **Oferece:**
 - Oferece casas
 - Quartos
 - Todas as casas com vista ao Mar (faz-se uma travessia de Barco para o Lodge)
- **Serviços adicionais:**
 - Passeios Aquáticos
 - Restaurante
 - Passeios de Barco
- **Observações:**
 - Boas acomodações, rrecomendado para hóspedes que apreciam ambientes rústicos. Da Vila de Bilene, os hóspedes devem fazer uma travessia a barco para o lodge que se localiza em outra margem.
- **~90Km do local do evento**

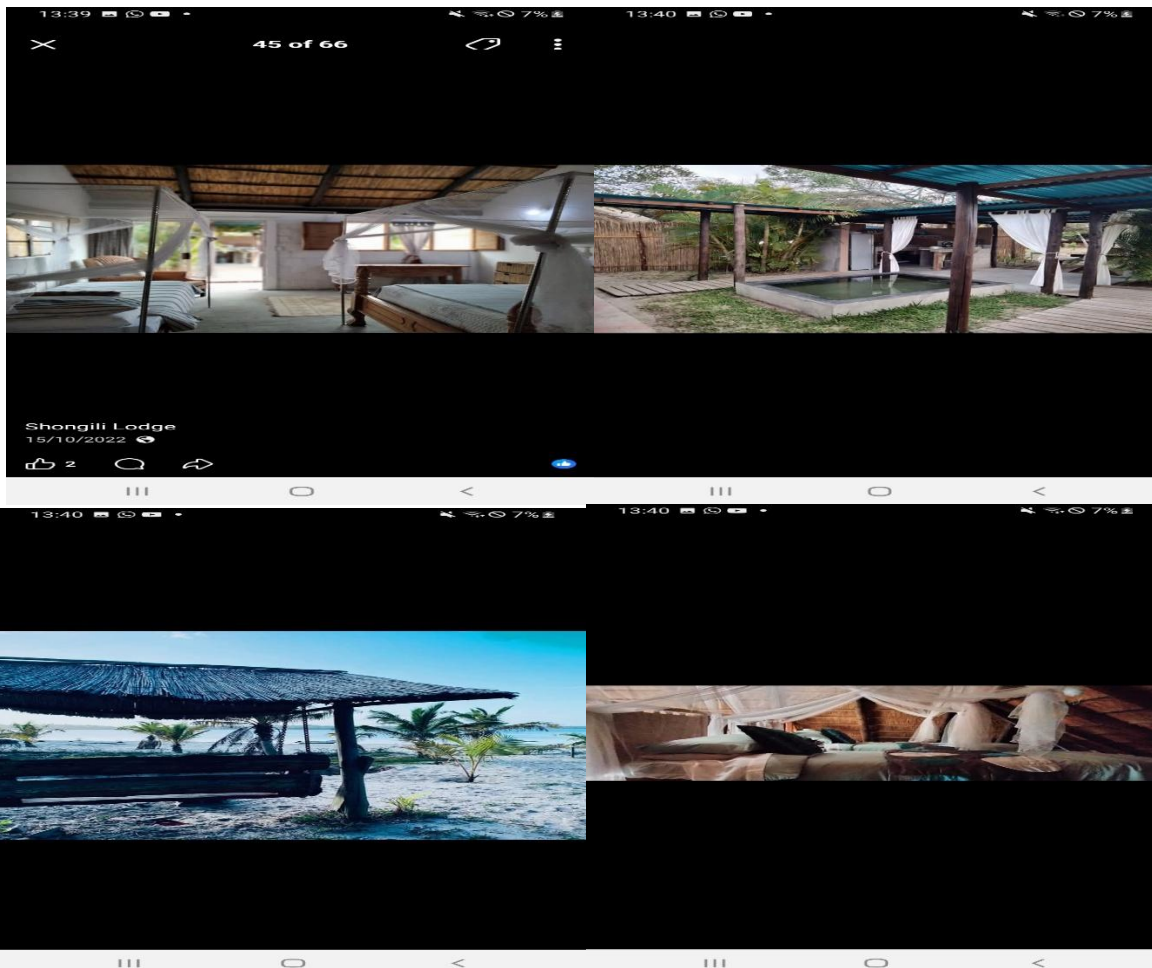

Contacto +27 824891788

Facebook: Shongili Lodge

Nota 1: Pode também consultar essas informações via

Geovisualização através do Link:

https://www.google.com/maps/d/u/0/edit?mid=1X_KcG8GZ1kxAv_mDBorNG7Y-yJYLjOQ4&usp=sharing

Nota 2: Informações sobre vistos poderão ser consultadas no site do congresso

8. CONTACTOS DE APOIO

Chamada e WhatsApp

- **+258 87 495 9289**
- **+258 82 567 3352**